



"METATRON"

Institute of Practical Psychophysics

DER METATRON®

vom

**Institut für angewandte Psychophysik (IPP)
Omsk, Russland**



Die Informationsmedizin des XXI. Jahrhunderts



"METATRON"

Institute of Practical Psychophysics

Das Institut

Das Institut für angewandte Psychophysik (IPP) in Omsk wurde vom Präsidenten der Internationalen Akademie für nichtlineare Diagnosesysteme, ordentlichen Mitglied der Akademie für medizinisch-technische Wissenschaften V. I. Nesterov 1988 gegründet.

Das Institut für angewandte Psychophysik (IPP) ist eine Forschungsanstalt, die vorwiegend auf praktische Untersuchungen auf dem Gebiet der Bioresonanzdiagnose und Therapie gerichtet ist.

Zur hervorragenden Errungenschaft des Instituts wurde die Entwicklung der Methode der nichtlinearen Diagnostik (NLS-Diagnostik).

Die NLS-Diagnostik, die sich auf der Bioresonanzmethode stützt, ermöglicht bei der Untersuchung, den Grad, die Tiefe und die Ausprägung der funktionalen Veränderungen im Organismus des Patienten zu beurteilen. In der überwiegenden Mehrheit der Fälle hat die Verwendung dieser Methodik eine prinzipielle Bedeutung für Diagnosen und als Folge für die Wahl der richtigen Behandlungsmethode. So wurde die Entdeckung dieser Methode zu einem wichtigen Wendepunkt in der diagnostischen Medizin.

Die NLS-Methode wurde mit 3000 Wissenschaftlern in Omsk getestet und die diagnostische Effektivität nachgewiesen. Daraufhin beauftragte die Fakultät 3 Institute, welche über einen Zeitraum von 2,5 Jahren die Möglichkeit der NLS-Methode mit Inkognitotestungen durchführten. Nach 3 positiven Gutachten wurde das Gerät als **medizinisch-technisches Gerät** zugelassen.

Das Gerät erhielt vom Gesundheitlichen Institut in Russland ein Empfehlungsschreiben.

Die ganze Prozedur für die Zulassung in Russland benötigte dafür 8-10 Jahre.

Nach der russischen Zertifizierung erhielt das Institut die **internationale Zertifizierung** der **Fa. VERITAS** und des **TÜV-Rheinland (D)**, **ohne kritische Auswertung und Bemerkungen!**

Das Gerät ist zur Zeit in 34 Ländern zugelassen !



"METATRON"

Institute of Practical Psychophysics

Funktionsbeschreibung

- revolutionär im Konzept
- beruht auf der NLS-Methode (Nicht-lineare-Systemanalyse)
- kommt aus der Raumfahrt und bietet neue Diagnostikansätze für Ganzheitsmedizin und Prävention
- untersucht den funktionalen Systemzustand des gesamten menschlichen Organismus

Das NLS-System ist:

- einfach in seiner Anwendung.
- effektiv, risikolos, schmerzfrei, nicht invasiv. (ohne Blutabnahme, Kontrastmittel, Endoskopie oder anders in der Organismus eingedrungen)
- induktiv, d.h. berührungsfrei über einen Triggersensor (eine Art Kopfhörer)
- bestechend präzise im Ergebnis (es wird die Ursache von Symptomen lokalisiert und diese dann systematisch erfasst)
- perfekt in der Visualisierung unsichtbarer Vorgänge
- geeignet für die effektive Früherkennung und Vorbeugung
- motivierend für den Patienten

Mit dem NLS-System erhalten wir ohne nennenswerte Belastung (20μ Tesla) der Testperson, Einblick in submikroskopische Bereiche, welche am (lebenden) Objekt bisher nicht mit diesem Detaillierungsgrad möglich waren!

Was kann das NLS-System?

Jedes Organ, jedes Gewebe und jede Zelle generiert spezifischen Frequenzen. Die Erforschung dieser Frequenzmuster wird mit Nachdruck weiter verfolgt. Aus einem Pool tausender getesteter Personen ist bekannt, welche Schwingungen welchen Organen zuzuordnen sind und welche Schwingungen zu gesunden bzw. kranken Organen gehören. Gesunde Körper und Organe schwingen in einer bestimmten Weise, kranke Körper schwingen "anders". Das NLS-SYSTEM erkennt den Unterschied und ordnet ihm einen medizinisch diagnostisch relevanten Tatbestand zu.

Die Abweichungen der Schwingungsstruktur des Bioobjektes eines Gesunden von den Schwingungen eines nicht Gesunden werden vom NLS-SYSTEM erfasst und medizinisch relevanten Symptomen zugeordnet, welche dann als Bilder, Grafiken und in Textform auf dem Bildschirm des Computers abrufbereit sind. Darin besteht die diagnostische Funktion des NLS-Systems.

Grundlagen

Jede Krankheit kann als Abweichung von der harmonischen Schwingung in Regulationsprozessen im biologischen Objekt dargestellt werden. Die Entwicklung der Quantenphysik und die hohen Rechnerkapazitäten moderner Computer ermöglichen es, die Zustände zu identifizieren, die einem bestimmten Entropiegrad (Unordnungsgrad des Bioobjektes) entsprechen. Diese werden mit dem Spektrum der elektromagnetischen Ausstrahlung, vieler im Computer gespeicherter Entropiezustände anderer Testpersonen (pathologische Prozesse, Mikroorganismen, Allergene usw.) verglichen.

Durch verschiedenste Einflüsse (Ernährung, Stress, Umwelt) werden die ursprünglich harmonischen Schwingungen in Bioobjekten in disharmonische verwandelt. Je deutlicher die Abweichung vom harmonischen Zustand ist, desto ausgeprägter ist der pathologische Prozess und desto größer ist die Abweichung vom optimalen Funktionszustand. Durch Messung der vorhandenen Schwingung kann die für die Regulation benötigte Schwingung gezielt mit dem NLS-System über den Triggersensor (Kopfhörer) appliziert werden. Dies ist eine, von vielen weiteren möglichen Therapieformen. Außerdem ist es möglich, die Information auf ein Trägermedium (wie z. B. Wasser oder Globuli) zu übertragen und dem Patienten zur Einnahme mitzugeben.

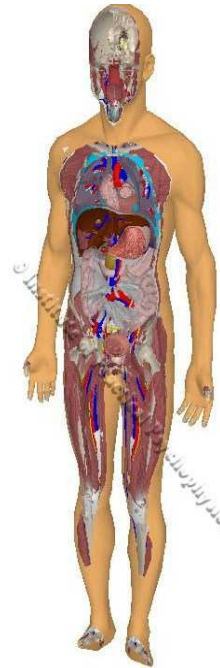

Die auf diese Weise gewonnenen Daten weisen im Vergleich zu herkömmlichen Methoden wie Ultraschall, CT, oder MRT eine Übereinstimmung von bis zu über 80% auf.

Die Metatron-Systemesollen nicht die etablierten diagnostischen Geräte ersetzen, sondern ergänzen diese sinnvoll und verhelfen schneller, zu genaueren Diagnosen.

Das Gerät sieht mit den Augen des Körpers - es erkennt, wo der Körper „arbeitet, reguliert, ausgleicht, korrigiert, heilt“ und wo er auch seine Probleme damit hat. Zwei verschiedene Menschen reagieren auf verschiedene Belastungen, wie z.B. einen Grippevirus, unterschiedlich stark. NLS bewertet nicht absolute Messdaten, sondern analysiert die jeweilige Situation. In dieser Individualisierung von Diagnose und Therapie liegt seine Besonderheit. Die Methode des NL-Systems beruht auf der Annahme, dass neben den stofflichen/nervösen Regulationsmechanismen eine Schwingungsregulation existiert. Das NLS-SYSTEM ermittelt die Position unterschiedlicher Zellen typen der Testobjekte mit Hilfe von Schwingungscharakteristika. Die so bestimmten Werte werden auf einem virtuellen Organmodell in 6 unterschiedlichen Farb- und Symbolstufen (Homotoxikologie nach Hans-Heinrich Reckeweg) abgebildet.



Auswertung

Jeder pathologische Prozess hat ein eigenes, individuelles Schwingungsmuster. In der hinterlegten Datenbank wurde in mehrjähriger Arbeit eine gewaltige Anzahl pathologischer Prozesse für den direkten Vergleich mit dem aktuell gemessenen Patienten hinterlegt. Nachdem das NLS-System die Frequenzcharakteristiken des biologischen Objekts ermittelt hat, kann es sie nach der spektralen Ähnlichkeit mit Musterprozessen aus der Datenbank (gesunden und pathologisch veränderten Geweben, sowie Viren, Bakterien, Pilzen und Parasiten) vergleichen. Dadurch kann es den ähnlichsten pathologischen Prozess oder die Tendenz zu seiner Entwicklung anzeigen. Um den pathologischen Prozess genau zu bestimmen, kann der Therapeut in immer detaillierten Organansichten GEZIELT in die Tiefe

bis zur Zell- oder DNA-Ebene gehen, bis er zur exakten Lokalisierung des pathologischen Herdes kommt. Übersichtliche Computermodelle zeigen dem NLS-Anwender und seinem Patienten ein Bild aller Organe in der gewünschten Einstellung bis zur Atomebene. Auch die Darstellung einzelner Entropiezustände und die Bewertung von Viren, Bakterien und anderen Mikroorganismen, sowie ihre Reaktion auf die durchgeführte Therapie, sind möglich. Als weitere wichtige Information zeigen die beiden Graphen (blau und rot) die aktuelle Stoffwechsellage an und repräsentieren damit die seit Jahrhunderten bekannten Begriffe YIN und YANG aus der traditionellen chinesischen Medizin.

Funktionsweise

Auswertungsanalyse

Das NLS-System schlägt aus der umfangreichen Datenbank die wahrscheinlichsten Krankheitsbilder zum Befund vor. Die Aktivitätszustände von Mikroorganismen und Lebensmittelunverträglichkeiten werden ebenfalls festgestellt und die entsprechenden optimal wirksamen Präparate (Homöopathika, Nosoden, Phytotherapeutika, etablierte Allopathika), Heilsteine und geeignete Nahrungsmittel vorgeschlagen.

NLS stellt die voraussichtliche Wirkung eines bestimmten Therapeutikums, in Bezug auf den ermittelten pathologischen Befund dar, so dass mit dieser Funktion auch vom Patienten aktuell eingenommene Präparate auf ihre Wirksamkeit getestet werden können.

Schwerpunkte der NLS-Untersuchungen

- Bestimmung von pathomorphologischen und nosologischen Formen
- Suche nach kausalen Gründen/Ursachen einer Krankheit per Akupunktur nach Voll, Iris- und Ohrakupunktur (störende und gestörte Organe werden nach der 5-Elemente-Lehre bestimmt)
- qualitative Zuordnung der Schwingungsabweichung (Homotoxische Belastung).
- Suche nach Abweichungen von "gesunden" optimalen Schwingungen, mit Hilfe von Graphiken, Feststellung der anabolischen / katabolischen Stoffwechsellage
- sichtbare Zusammenhänge im Krankheitsverlauf und Prognose (Krankheitsentstehungs-ort, akut, subakut, chronisch).
- Belastungen von verschiedenen Organen/Zielstrukturen (Allergene, Lebensmittelunverträglichkeiten, Erreger, Umweltfaktoren).
- biochemische Werte der Körperhomöostase (Mangelercheinungen und Überschüsse).
- individuelle Empfehlungen von homöopathischen Mitteln, Heilsteinen, Nahrungsergänzungen, maßgeschneiderten Diätvorschlägen.

Das NLS-System - leicht und einfach anwendbar

- vollautomatische Messprozedur
- automatischer Scan oder manuelles Messen wahlweise möglich
- von Hautwiderstand unabhängig
- Ergebnisse unbeeinflussbar vom Operateur
- keinerlei spezifische Vorbereitung des Patienten notwendig
- Diagnose und darauf aufbauende Therapie in einem Gerät
- das NLS-System hat auf Grund der kleinen Dimensionen nur geringen Platzbedarf und ist dadurch mobil einsetzbar
- extrem rasches und zielgerichtetes Auffinden der Ursachen und den zugehörigen Heilungsvorschläge
- persönliche und konstitutionsbezogene Nahrungsmittlempfehlungen
- anschauliche Visualisierung der Therapieeffekte ("Vorher/Nachher")
- umfangreiche statistische Analysemöglichkeit
- keine Notwendigkeit, zusätzliche/optionale Gerätekomponenten oder Software nachzukaufen.

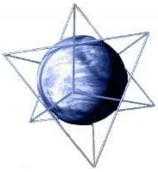

"METATRON"

Institute of Practical Psychophysics

Anwendungsbereich

- **in der Prävention**
Durch Feststellen der Abweichung vom Optimalzustand des Organismus und dadurch gleichzeitiger Empfehlung vorbeugender Maßnahmen.
- **zum Erkennen von Krankheiten**
Lange bevor Symptome Probleme bereiten.
- **bei chronischen Erkrankungen**
Zum Auffinden der Ursache und Möglichkeit der Therapie.
- **zum Erkennen von Blockaden**
um diese zu beseitigen und den natürlichen Zustand wieder herzustellen.
- **zum Erkennen von Störfeldern**
z.B. Pilzerkrankungen, Viren und Bakterien Parasiten und Würmer .
- **zum Erkennen von Allergien allgemein**
- **beim Bewerten von Therapien und medikamentösen Einnahmen**
Durch die Möglichkeit einer Vorausschau des Erfolgs der Therapie bei der Einnahme von Medikamenten, Heilmitteln und Nahrungsergänzungsmitteln sowie einer späteren Kontrolle des Therapieerfolges.
- **Einschätzung der Patienten nach einem Unfall auch im bewusstlosen Zustand und auch bei Komapatienten**

Möglichkeiten des Metatron:

Untersuchung inkl. Diagnose

Verbesserung der schwachen Organe in tiefe Zellebenen bis in die DNA

Erkennen von Bakterien, Viren, Würmer...

Lebensmittelberatung, was ist gut, was schadet (wichtig: Blutgruppe, RH)

Abfragen der Medikamente, Nahrungszusätze, Homöopathie auf ihre Wirkung

Austestung von Medikamenten Homöopathie, Nahrungszusätze

Heilsteine

Irisdiagnose

Meridianpunkte



"METATRON"

Institute of Practical Psychophysics

Datenbank

- A # ORGANOPRÄPARATE
- B # BIOCHEMISCHE HOMÖOSTASE
- C # PATHOMORPHOLOGIE
- D # ALLERGENE
- E # MIKROORGANISME UND HELMINTHES
- F # ALLOPATHIE
- G # HOMÖOPATHIE
- H # PHYTOTHERAPIE
- I # NAHRUNGSERGÄNZUNGEN
- J # LEBENSMITTEL
- K # STEINTHERAPIE

- ✚ **Organopräparate** = Bereichszuordnung der Organe (Nervus Facialis, Rhinos...)
- ✚ **Biochemische Homöostase** = Blutbild
- ✚ **Pathomorphologie** = Krankheiten
- ✚ **Allergene**
- ✚ **Mikroorganismen und Würmer** = Viren, Keime, Bakterien, Würmer, Pilze
- ✚ **Allopathie** = chemische Medikamente
- ✚ **Homöopathie** = homöopathische Produkte in den Potenzen
- ✚ **Phytotherapie** = einzelne Kräuter
- ✚ **Nahrungsergänzungen** = verschieden Hersteller
- ✚ **Lebensmittel** = Lebensmittelberatung, was ist förderlich, neutral, was vermeidbar
- ✚ **Steintherapie** = Edelsteine (und vielen mehr, je nach Gerätetyp)

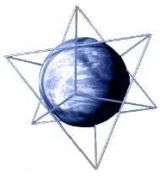

"METATRON"

Institute of Practical Psychophysics

Beispielbilder

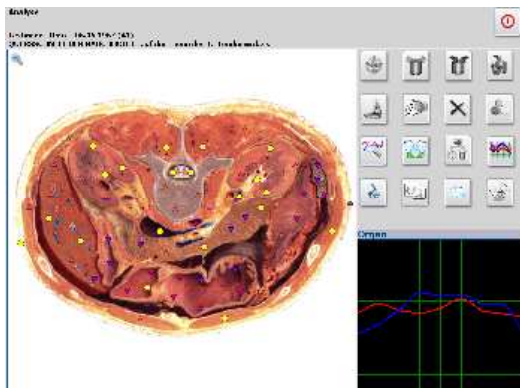

Bauchhöhle

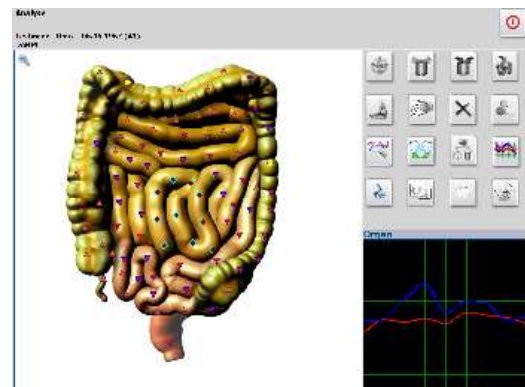

Darm

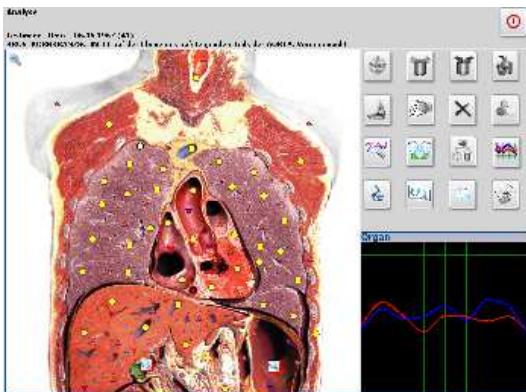

Brustkorb

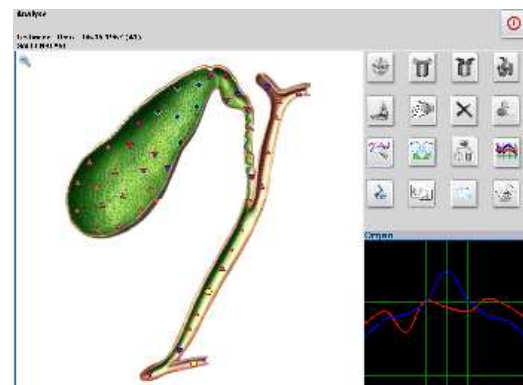

Gallenblase

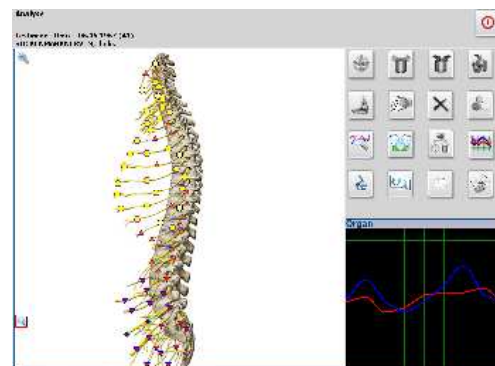
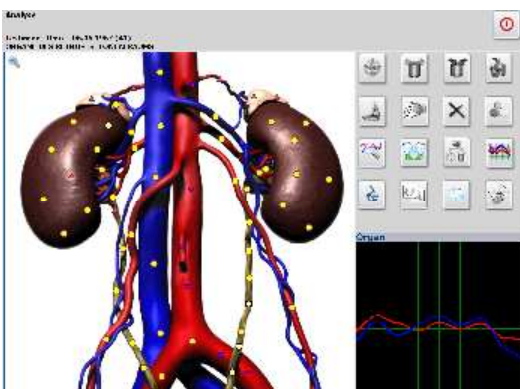



"METATRON"

Institute of Practical Psychophysics

Modelle und Preise

Metatron TG 7876 – 4025 Hunter

Software: Metapathia GR-Practical

Technische Details:

Frequenz des Innengenerators: 4,9 GHz

Filter des Eingangssignals: ja

Resonanzkammer (Aufnahme/Ablesung): ja



Diagnosegenauigkeit

anatomische Strukturen: 85 - 95 %

feingewebliche, virtuelle Modelle: 85 - 90 %

zytologische- und genetische Strukturen: 80 - 90 %

Zubehör:

PC-Anschlusskabel

Packkoffer

Gerätepass

Gebrauchsanweisung CD

Laptop (optional)

Preis:

Auf Anfrage!

Die Preise beinhalten:

Komplettausstattung (Resonanzkammer, Kopfhörer, Anschlusskabel und Software)

1-2 Tag Einschulung in die Gerätebedienung und Auswertung, Ausbildungszertifikat.

Metatron TG 7876 – 4027

Software: Metapathia GR-Clinical



Technische Details:

Frequenz des Innengenerators: 4,9 GHz + 40 GHz

Filter des Eingangsignals: ja

Resonanzkammer (Aufnahme/Ablesung): ja

Diagnosegenauigkeit

anatomische Strukturen: 90 - 95 %

feingewebliche, virtuelle Modelle: 85 - 95 %

zytologische- und genetische Strukturen: 85 - 90 %

Zubehör:

Kompletteinheit (PC + Systemeinheit)

Packkoffer

Gerätepass

Gebrauchsanweisung CD

Preis:

Auf Anfrage!

Die Preise beinhalten:

Komplettausstattung (Laptop, Systemeinheit, Resonanzkammer, Kopfhörer, Anschlusskabel und Software)

1-2 Tag Einschulung in die Gerätebedienung und Auswertung, Ausbildungszertifikat.



"METATRON"

Institute of Practical Psychophysics

Kontakt



Vertriebspartner für Europa- Schweiz

Firma:

VITAGES
Vitalität + Gesundheit

Adresse:

Eckenerstraße 9
D-72070 Tübingen

Kommunikation:

Tel / AB: +49 (0) 70 71 – 94 05 58
Fax: +49 (0) 70 71 – 40 86 44
Mobil D: +49 (0) 179 – 7 33 37 00
Mail: metatron-diagnostic@online.de
Internet: www.metatron-diagnostic.com